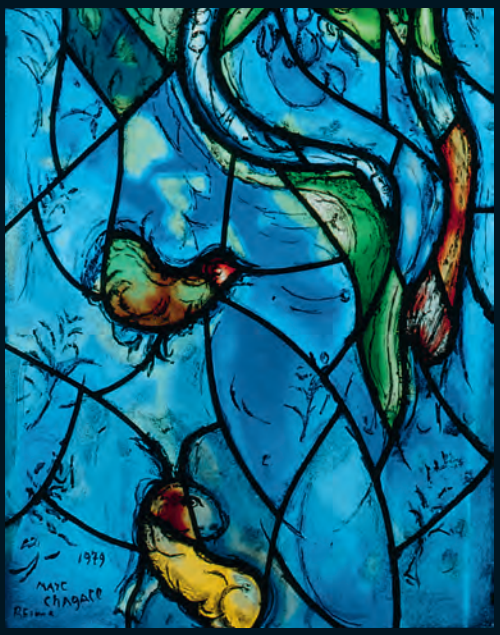
1979
Marc
Chagall

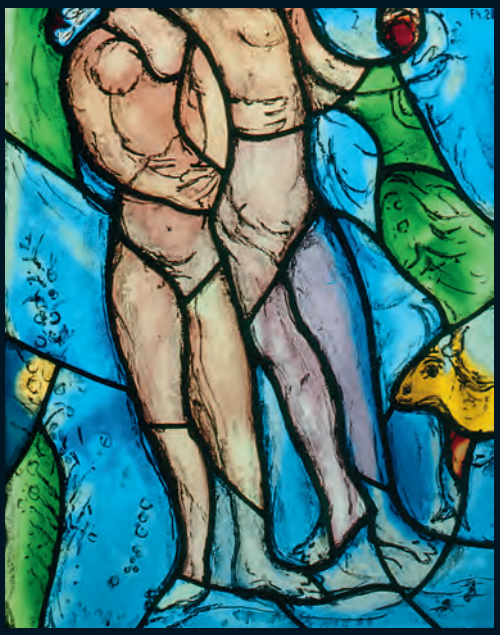

Adam und Eva (1977–78)

Ausschnitt aus: Die Frauen der Bibel

Marc Chagall (1887–1985)

Chorfenster, Pfarrkirche St. Stephan, Mainz
© VG Bild-Kunst, Bonn 2009
Foto: Buch- und Kunstverlag Maria Laach,
© ars liturgica Buch- und Kunstverlag Maria Laach

Und Gott schuf den Menschen zu seinem Bilde, zum Bilde Gottes schuf er ihn; und schuf sie als Mann und Frau. Und Gott segnete sie und sprach zu ihnen: Seid fruchtbar und mehret euch und füllet die Erde und machet sie euch untertan und herrschet über die Fische im Meer und über die Vögel unter dem Himmel und über das Vieh und über alles Getier, das auf Erden kriecht.

(1. Mose/Genesis 1,27-28)

Die Pferde und der feurige Wagen Elias (1977)

Ausschnitt aus: Die Propheten Elias, Jeremias und Daniel

Marc Chagall (1887–1985)

Fraumünster, Zürich
© VG Bild-Kunst, Bonn 2009
Foto: © 2008 by Orell Füssli Verlag AG, Zürich

Und als sie miteinander gingen und redeten, siehe, da kam ein feuriger Wagen mit feurigen Rossen, die schieden die beiden voneinander. Und Elia fuhr im Wetter gen Himmel.

(2. Könige 2,11)

Gottes Wort birgt Gottes Liebe (1978–79)

Ausschnitt aus: Die Männer der Bibel

Marc Chagall (1887–1985)

Chorfenster, Pfarrkirche St. Stephan, Mainz
© VG Bild-Kunst, Bonn 2009
Foto: Buch- und Kunstverlag Maria Laach,
© ars liturgica Buch- und Kunstverlag Maria Laach

Dein Wort ist meines Fußes Leuchte
und ein Licht auf meinem Wege.

(Psalm 119,105)

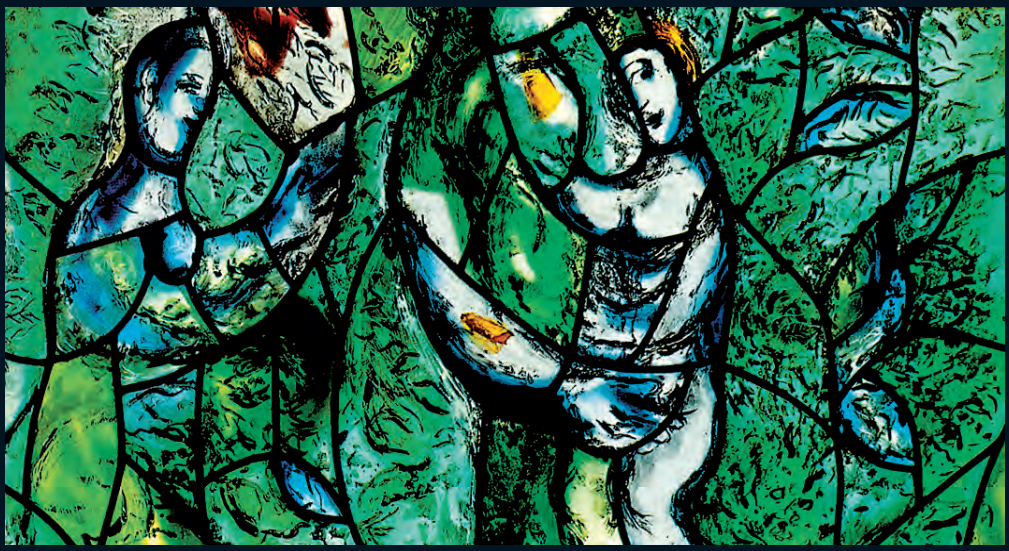

Maria mit dem Kind im Baum Jesse (1970)

Ausschnitt aus: Die Wurzel Jesse, die Kreuzigung

Marc Chagall (1887–1985)

Fraumünster, Zürich
© VG Bild-Kunst, Bonn 2009
Foto: © 2008 by Orell Füssli Verlag AG, Zürich

Siehe, du wirst schwanger werden und einen Sohn gebären, und du sollst ihm den Namen Jesus geben. Der wird groß sein und Sohn des Höchsten genannt werden; und Gott der Herr wird ihm den Thron seines Vaters David geben, und er wird König sein über das Haus Jakob in Ewigkeit, und sein Reich wird kein Ende haben.

(Lukas 1,31-33)